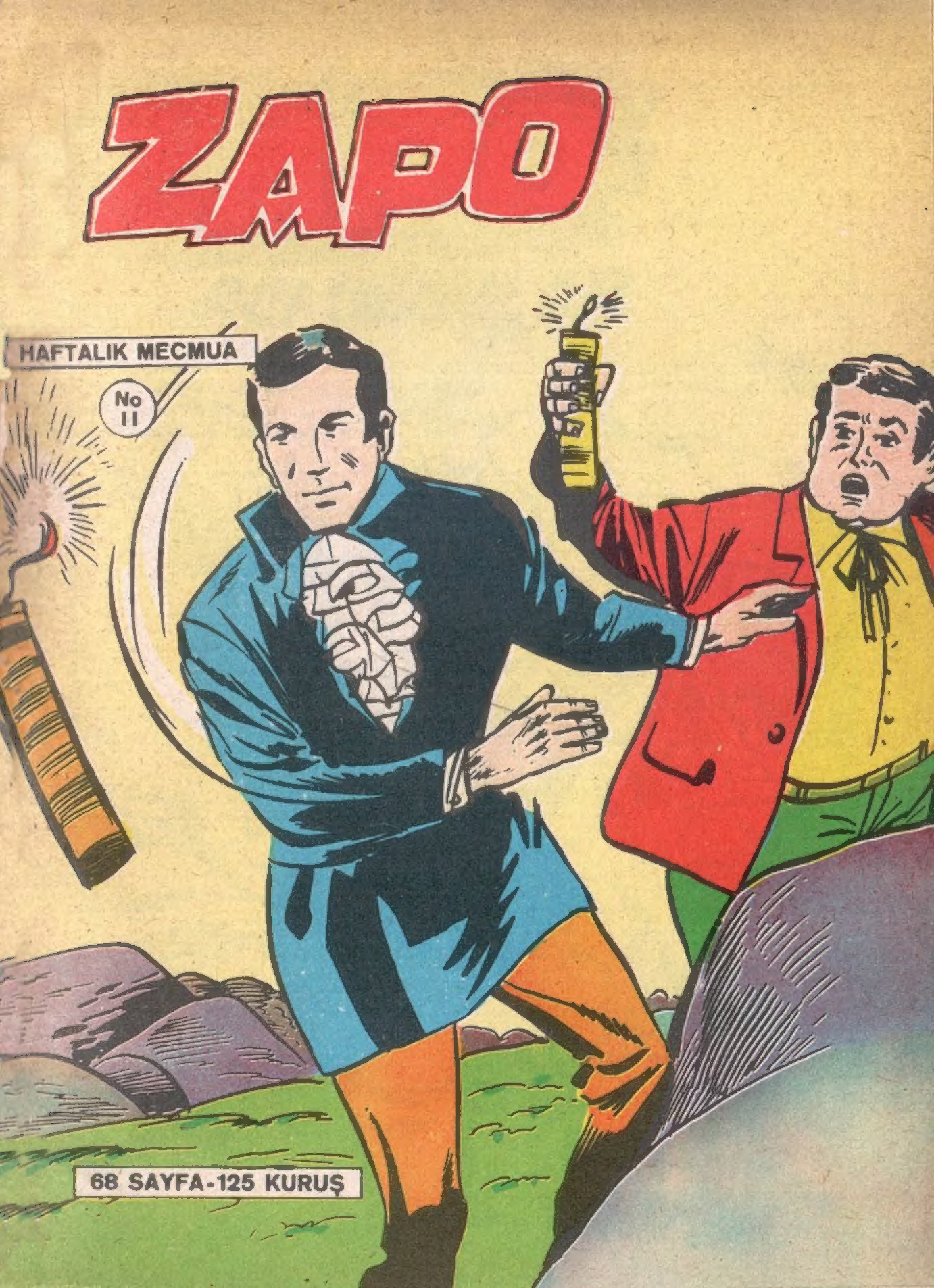
ZAPO
HAFTALIK MECMUA
No 11
68 SAYFA-125 KURUŞ

ZAPO

Nº 11

ACI OLAYLAR

EYVAHLAR OLSUN..! ŞİMDİ NE YAPACAĞIZ ?!..
ENİNDE SONUNDA UÇURUMU AŞMAYI DENEYELİM. NE DERSİN ASLANIM ?
ÖLÜMLERDEN ÖLÜM BEĞENMELİ. YA KAFADERİSİNİ YÜZDÜRMEK YA KAYALARDA PARÇALANMALI ?!.

ELİNDEN GELENİ YAPMAYA ÇALIŞ!.. SANA DEMET DEMET YULAF YEDİRECE-ĞİM!..
EYVAH!
İMDAAAT!

ÜÇÜNCÜ ŞEKİL VARMIŞ. BOĞULARAK ÖLMEYİ DÜŞÜNMEMİŞTİM.
FAKAT AYNI ANDA...
BİRİ GELİYOR!... BELKİ SON SAATİM HENÜZ ÇALMADI ?!.

İMDAAAAT!.. YÜZME BİL- MEM...
OLUR ŞEY DEĞİL!.. BU ADAMIN SESİ BANA BİR BALİNAYI HATIR- LATIYOR. FAKAT KORKMUŞ BİR MAY- MUNA BENZİYOR.
BU HERİF BEŞ YÜZ KİLO VAR GİBİ... ONU KIYIYA ÇEKMEK ZOR OLACAK.

CESARET DOSTUM. AZ SONRA SU İÇMEK TEN VAZGEÇECEK-SİN.
YAVAŞ, SOĞUK. KANLILIĞINI KORU YOKSA BENİ DE BATIRIRSIN!?..
ANLADIM. SENİ KURTARMA NIN TEK YOLU ESKİ SİSTE-ME BAŞ VURMALI..
AMAN NE AĞIR. BİR FİL'İ KURTARMAK DAHA KOLAY OLURDU.

ZAPO GENE DE KIYIYA VARDI...
NASIL-SIN ?..
YUTTUĞUM ON LİTRE SU İLE ÇIKIK ÇENEM HARİÇ KENDİMİ İYİ HİSSEDİYORUM.
ÇENENE VURMAK ZORUNDA KALDIM.
ÖZÜR DİLEME, YALVARIRIM. İYİ ETTİN. TAM SAATİNDE BURDA OLMASAYDIN IRMAĞIN BALIKLARI İYİ BİR ZİYAFETE KONACAKLARDI!..
NASIL OLDU DA SUYA DÜŞTÜN?
ATIMLA UÇURUMU AŞMAYI DENEDİM...

DEMEK KAFANDAN BIRAZ ZORUN VAR. ATININ BU KADAR GENİŞ UÇURUMU SIRTINDAKİ BÖYLESİNE YÜKLE AŞABİLECEĞİNİ Mİ SANDIN ?..
BAŞKA ÇAREM YOKTU DA ONDAN.

NEDEN ?..
ZIP

İŞTE SEBEBİ ?!
8

ÇABUK ATINI AL!.
BEN BERBERE GİTMEKTEN KORKARIM. BİR DE KAFA DERİMİ YÜZECEKLERİNİ DÜŞÜN!

BEN KIZILDERİLİLERİ DURDURMAYA ÇALIŞACAĞIM.

HAZIRIM... KAÇALIM.
ÇOK UZAĞA GİTMEYECEĞİMİZİ SANIRIM. BU BÖLGENİN KIZILDERİLİLERİ SOLUK YÜZLERDEN NEFRET EDERLER. AVLARINI BIRAKMAZLAR.
BU KIVRINTIDAN SONRA BİR MAĞARADAKİ BENİM GİZLENME YERİM VAR.
O KADAR SEVGİLİ SAÇLARIMI DÜŞÜNÜYORUM.

EYVAH!.. BU YAŞLI AT YAVAŞLAMAYA BAŞLADI..
ZAVALLI HAYVAN BU YÜKÜN ALTINDA CANI ÇIKIYOR. İYİ Kİ GELDİK.

YERE İN!

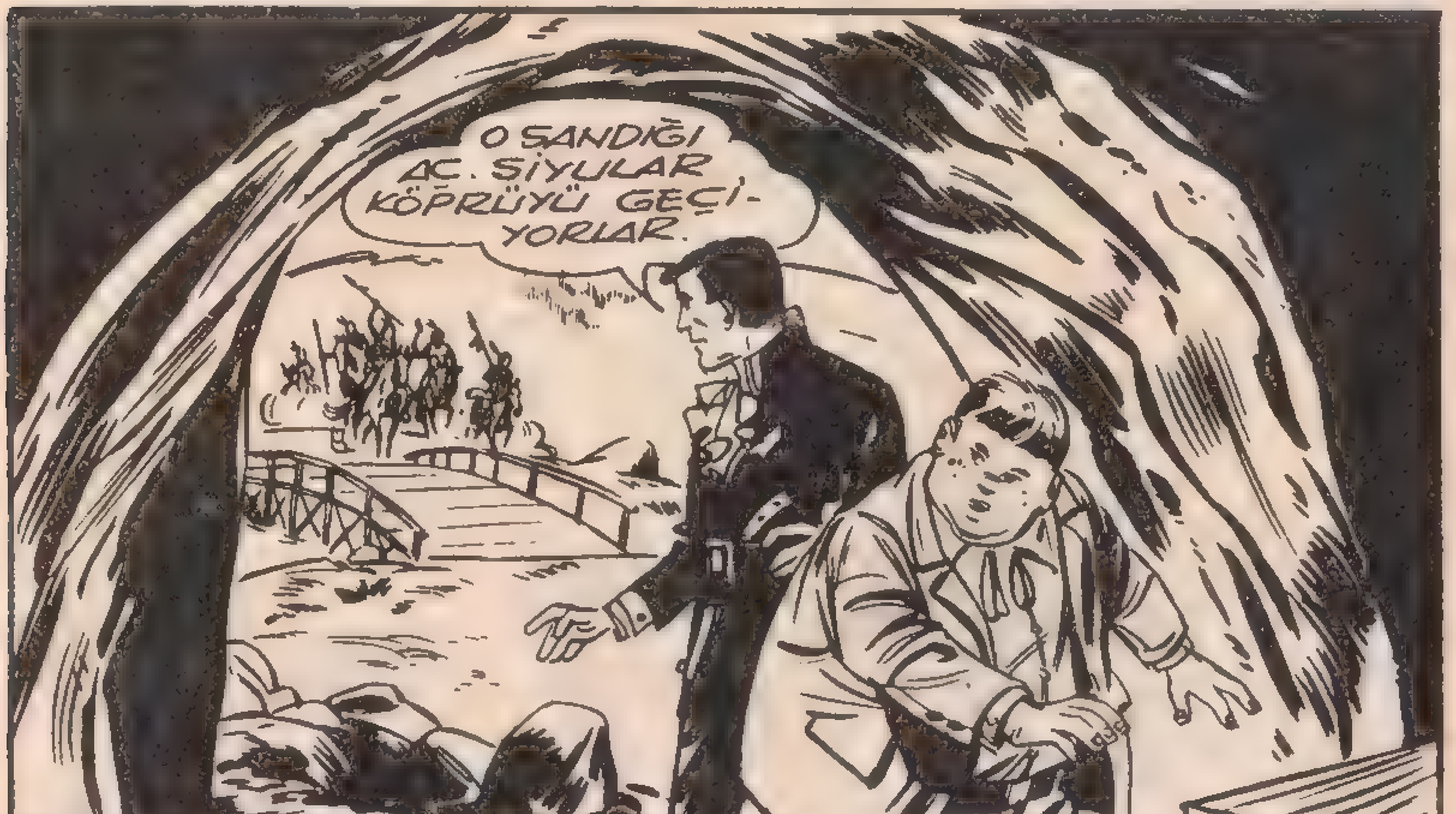
O SANDIĞI AÇ. SIYULAR KÖPRÜYÜ GEÇİYORLAR.

DİNAMİT FİŞEKLERİ.
FİTİLLERİ YAK VE FİŞEKLERİ BANA VER.
BİRAZ SONRA
BU ONLARIN İŞİNİ TAMAMLAR!.

PATLAMALAR VAHŞİLERİN HÜCUMUNU KESTİ...
YIKANMAYA İHTİYACINIZ VARDI HANİ!
BAŞLARI EĞİK GERİ DÖNECEKLERİNİ SANIRIM.
HARİKA İDİN DOĞRUSU.
AH MANİTU! BU AZGIN ŞEYTANA KARŞI BİRŞEY YAPAMIYACAĞIZ.
13

NE YAPIYORSUN.. BİZİ UÇURMAK MI İSTİYORSUN.
ONU NEREYE ATAYIM ?!
VER BANA!.
YERE YAT!

MUCİZE GİBİ KUR-TULDUK!.
BEN HANTAL HERİFİN BİRİYİM. BÖYLE ŞEYLERİ KA-FAM ALMIYOR.
ÜZÜLME HERŞEY İYİ GEÇTİ.
SANA NASIL TEŞEKKÜR EDE-CEĞİMİ BİLEMİ-YORUM.. ŞEY ADIN NE ?!.

BANA ZAPO DERLER.
ZAPO HA! KUZEYLİLERİN DE GÜNEYLİLERİN DE YENİLMEZ DÜŞMANI!
SAVAŞ YAPAN HERKESİN DÜŞMANIYIM. FAKAT SENDEN BAHSEDELİM. KİMSİN KIZILDERİLİLERİN BÖLGESİNDE NE GEZİYORSUN?!
BANA FOTİ DERLER. YANİ "ŞİŞKO" DEMEK. FORTVİLL'E GİDİYORDUM. TEYZEME BİR ARAZİSİNİN SATIŞ BELGELERİNİ VERECEKTİM...
... BENİMLE NİÇİN GELMİYORSUN ZAPO. SENİN YANINDA TAM GÜVEN İÇİNDE OLURDUM. BUNA KARŞILIK SANA TEYZEMİN NEFİS PASTALARINDAN SUNARDIM...
NİÇİN OLMASIN. NEFİS PASTALARA BAYILIRIM!?
16

ERTESİ GÜN ...
İŞTE FORTVİLL. TEYZEMİN ELMALI PASTALARININ KOKUSUNU ALMAYA BAŞLADIM.
TEYZEM SENİ TANIMAKLA PEK MUTLU OLACAK.
TEYZECİĞİM. HERZAMANKİNDEN GÜZELSİN. OĞLUN ADAM NERDE?
ADAM MI.. BURDA YOK.

ARTIK ONU GÖREMEYECEĞİM. ÖLECEK.
ÖLECEK Mİ?. NE DİYORSUN TEYZECİĞİM.. AÇIKLA...
GÜNEYLİLER ONU GÖTÜRDÜ. ÜÇ GÜN SONRA STIMPER KALESİNDE KURŞUNA DİZECEKLER.
GÜEYLİLER NE YAPMAYA GELDİ. BİZ İÇ SAVAŞA KATILMAYAN BAĞIMSIZ MİSSURİ DEVLETİNDEYİZ.
ADAM SINIRIN ÖTE YANINDA ELE GEÇTİ. ONUNLA ORMANA YABAN ÇİLEĞİ TOPLAMAYA GİTMİŞTİM. HAVA KARARIYORDU.
18

İŞTE BU ÇİLEKLERLE BİR YILLIK REÇEL YAPARIZ.
DÖNSEK İYİ OLUR. YOKSA YOLDAYKEN GECE BASTIRACAK.
ORMANDAN HENÜZ ÇIKMIŞTIK...
BAK ADAM...!
GÜNEYLİLER.
BÖLÜK YOLUN DÖNEMECİNDE KAYBOLUNCA SİLAH SESLERİ, ARKASINDAN ACI ÇIĞLIKLAR İŞİTTİK...
NE OLUYOR?
BENİ BURDA BEKLE ANNE.

ÇABUK DÖN!.
MERAK ETME ANNE.
SİLÂH SESLERİ KESİLMİŞTİ... MÜTHİŞ BİR SIKINTI İLE ADAMIN DÖNÜŞÜNÜ BEKLİYORDUM...
ADAM NİÇİN HALÂ DÖNMEDİ ?!..
ARABAMLA YARIM MİL GİTTİM...
ADAM!. SENDEN NE İSTİYORLAR ?!..
ANNE!.. BU LÂFANLAMAZLARA ATEŞ ETTİKLERİ ANDA YANINDA OLDUĞUMU AÇIKLA!.

OĞLUMU BIRAKIN YÜZBAŞI!
ÜZGÜNÜM BAYAN. MASKELİ ADAMLAR BÖLÜĞÜME ATEŞ ETTİ. BİR ERİ ÖLDÜRDÜ ÜÇÜNÜ DE YARALADI...
...SALDIRICILAR KAÇTI. FAKAT İYİKİ BİRİ ELİMİZE DÜŞTÜ.
FAKAT OĞLUMUN ONLARLA İLGİSİ YOK. BİZ HEP BERABERDİK.
BİR ANENİN TANIKLIĞI HİÇBİR DEĞER TAŞIMAZ. ONU KURTARMAK İÇİN YALAN SÖYLEMENİZ NORMALDİR.
YALVARDIM, AMA BOŞUNA. KURŞUNA DİZECEKLERİNİ SÖYLEYEREK GÖTÜRDÜLER.
ACINI ANLIYORUM, FAKAT ÜZÜLME. KADER BENİ SANA YARDIM EDECEK TEK KİMSE İLE KARŞILAŞTIRDI BU ZAPODUR.

ZAPO! O KADAR KİŞİYİ KURTARMIŞ OLAN SİZ OĞLUMU DA KURTARIRSINIZ!
ELİMDEN GELENİ YAPACAĞIM. FAKAT BU İŞİN ÇOK GÜÇ OLDUĞUNU BİLDİREYİM.
ASIL SUÇLULARI BULUP ELE GEÇİRİR VE ADAMIN YERİNE GÜNEYLİLERE TESLİM EDEBİLİRİZ.
VAKTİMİZ YOK. ADAM ÜÇ GÜN SONRA KURŞUNA DİZİLECEK. STIMPER KALESİ İSE İKİ GÜNLÜK YOLDA.
SUÇLULARI BULMANIN GÜÇLÜĞÜ DE AYRI. MISSURİ HALKININ YARISI KUZEY TARAFTARIDIR.
KALEYE YOLLANMAK VE HEMEN HAREKETE GEÇMEK KALIYOR.
SENİNLE GELECEĞİM HERŞEYİ GÖZE ALIYORUM.
GÜZEL, DOSTUM. FAKAT ATLARIMIZA DİNLENMEK VAKTI VERELİM. ŞAFAKTA YOLA ÇIKARIZ.
29

SELÂM BAYAN BRIDGET. BİR ŞEYE İHTİYACINIZ VAR MI DİYE SORMAYA GELDİM. UĞRADIĞINIZ FELÂKET ÜLKEDE HEYECAN UYANDIRDI.
ADAMIN ÖLDÜRÜLMESİ CEZASIZ KALMAYACAK. O GÜNEYLİLERE BUNU ÖDETECEĞİZ. MISSURI VALİSİNİ GÜNEYLİLERE KARŞI ÇIKMAYA ZORLIYACAĞIZ.
HAYIR!- SAVAŞ AÇMAK BOŞUNA KAN DÖKMEK OLUR.
HEM ZAPONUN BURDA OLMASI BANA ÜMİT VERDİ.
YARIN SABAH, ADAMI KURTARMAK İÇİN STOMPER KALESİNE GİDİYORUZ.
HERKES ZAPONUN BAŞARISIZLIĞA UĞRAMIYACAĞINI BİLİR!

BÜTÜN ŞEHİR HALKI ZAPONUN BAŞARILI OLMASI İÇİN DUA EDECEĞİZ.
SAĞOL SLOKUM.
GECENİN YARISINDA ZAPO ANİDEN UYANDI... PENCERE TIRMALANIYORDU...
NE OLUYOR?
YATMAYA GİTSEK İYİ OLUR FOTİ...
ODADA İKİ YATAK VAR ZAPO!
24

ÇIKINIZ ZAPO! SİZE ÇOK ÖNEMLİ BİR ŞEY SÖYLEMEK ZORUNDAYIM. ADAM HAKKIN-DA.
BİR SANİ-YE!..
BU ADAM NE İSTİYOR ACABA ?!.
BURDAN ZAPO!
BU KADAR ÖNEMLİ Mİ ?
EVET. SON SAATİN GELDİ ZAPO!
25

YAKALAYIN!
TUZAK.
AĞIR OL EVLAT.

BİLİN Kİ GIDIKLANMADAN HİÇ HOŞLANMAM.
AY... TAKMA DİŞİM!.
ANCAK BİRİ KALDI.
EVET. FAKAT YUTULMAYACAK KADAR SERT LOKMAYIM!
27

SANA ÖZEL BİR USÜL KULLA-NA-LIM!
İMDAAAT!

ÇIK EVİMDEN DAM KAZANOVASI!
NE KAZANOVASI..... BEN...
DIŞARI!..
AY-- AY... İMDAT!
TAM O SIRADA...
HAYDİ KIMILDAYIN, KALKIN TEKRAR BAŞLIYACAĞIZ!

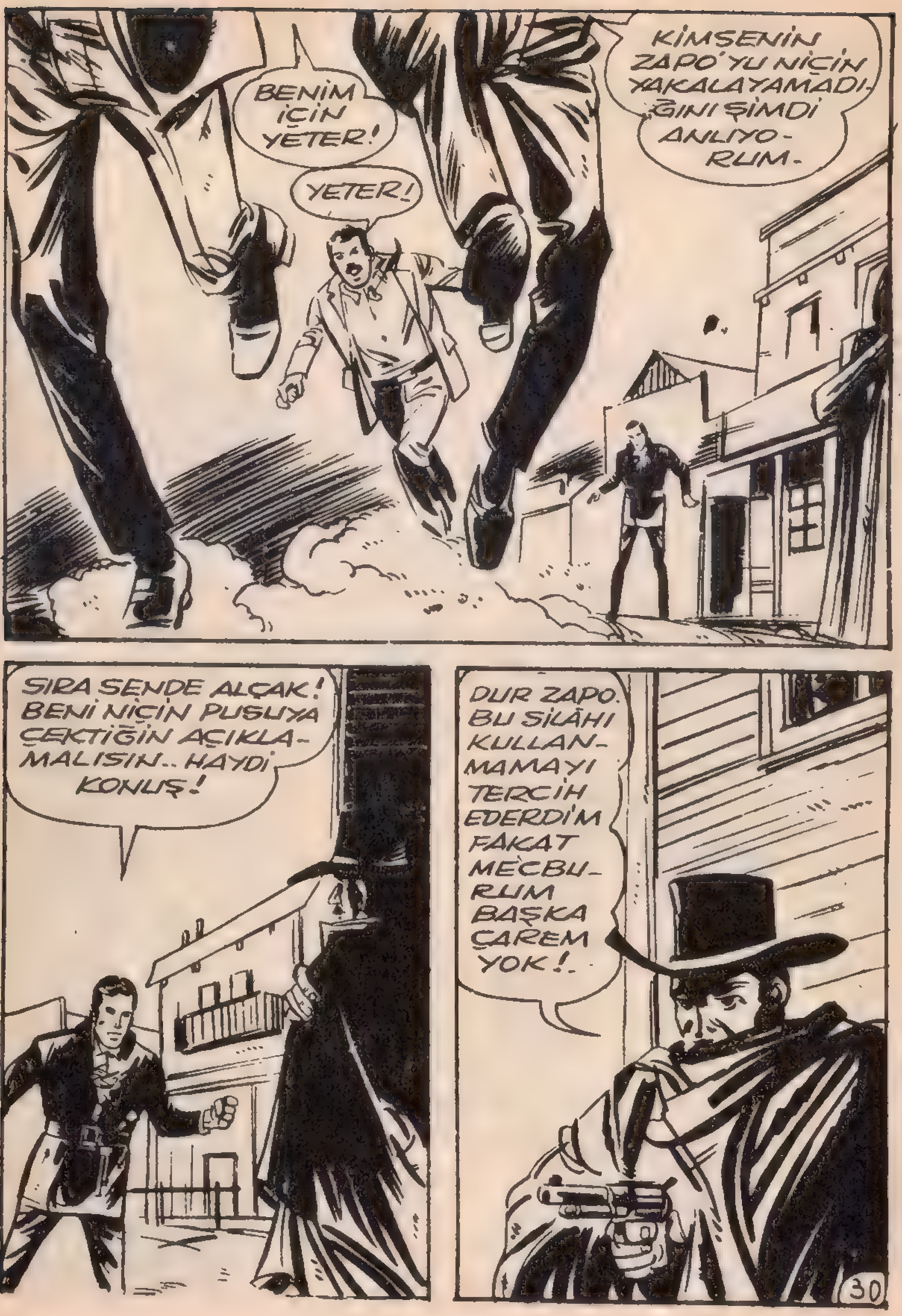
BENİM İÇİN YETER!
YETER!
KİMSENİN ZAPO'YU NİÇİN YAKALAYAMADI-ĞINI ŞİMDİ ANLIYO-RUM.
SIRA SENDE ALÇAK! BENİ NİÇİN PUSUYA ÇEKTİĞİN AÇIKLA-MALISIN.. HAYDİ KONUŞ!
DUR ZAPO. BU SİLÂHI KULLAN-MAMAYI TERCİH EDERDİM FAKAT MECBU-RUM BAŞKA ÇAREM YOK!.
30

GEBER!
HAYIR. YAŞA-MAYA BAYILI-RIM.
BİLHASSA SENİN GİBİ KUDUZ KÖPEĞİ ALTETMEK GEREKTİĞİNDE!
NE İSTEDİĞİNİ ÖĞRENECEĞİM.

EVET. CEHEN-NEM OL. BİRŞEY ÖĞRENEMEYE-CEKSİN!
İYİ OY-NADIN AHBAP. FA-KAT BENİM DAĞARCIĞIM-DA DA ÇOK ŞEYLER VAR.
ALÇAK!.. SENİ KAÇ-MAYA BIRAMA-YACAĞIM.
MEÇHUL ADAM KARAN-LIK SOKAKLARDA KAYBOL-MAYA ÇALIŞTI. SONRA KIRA DOĞRU KOŞTU.
BİR TAVŞAN KADAR HIZLI. BEN DE AVINI BIRAKMIYAN TAZI OLA-CAĞIM.
32

DEVAMI VAR--

BILLY ROCK

BİLLİ ROCK, NİNO VE OLAF SAN JUAN'A GİDEN TRENE BİNMİŞLERDİ FAKAT ALTIN ÖRÜMCEK RAHİBİ OLAN "HERŞEYİ BİLEN" GUANTİMOZİN"İ PEŞLERİNDEN GÖNDERMİŞTİR.. TATANKANIN EMRİNDEKİ MESKALEROS KIZILDERİLİLERİ TRENİ RAYDAN ÇIKARTMAYA ÇALIŞMAKTADIRLAR.

ANİ DURUŞ YOLCULARI BİRBİRİNİN ÜZERİNE FIRLATIR..
BU ANİ DURUŞUN MANASI NE..
İLERİ KARDEŞLER..
TATANKA, DURAN TRENE ADAMLARIYLA BİRLİKTE SALDIRIR..
AYYEEE! AYYEEE!! AYYEEEE!!!
HAY ALLAH KAHRETSİN BİR KIZILDERİLİ HÜCUMU!
BİR BU EKSİKTİ..
AZ SONRA..
AAHH!!!

HÜCUM!.
AYEE'! AYYEE'!
GEBER!
OHH!!
HAYDİ AŞAĞI ÇOCUKLAR İLGİSİZ KALAMAYIZ...
SİZ OLDUĞUNUZ YERDEN SAKIN AYRILMAYIN..
TATANKA O ÜÇ ADAMI GÖRÜR..
ONLARI YAKALAYIN!
HEDEFLERİ BİZİ ELE GEÇİRMEK SANIYORUM.

BILLY ROCK ATILIR..
ŞUNLARI KIZAĞA ÇEKMEKLE İŞE KOYULALIM.
ARKASINDAN OLAF SALDIRIR..
ŞIMDİ SANA YILDIZLARI GÖSTERECEĞİM..
GÖRDÜN MÜ YILDIZLARI..
BIRAK ONU!
AH!
BU LİÇ KAHRAMAN KARŞISINDA KIZILDERİLİLER ÇEKİLİR..
TATANKA BİR EMİR VERİR.
ONLARI MUTLAKA GEBERTMELİYİZ!
ONLARI ATTAN İNDİRİRSEK BU DAHA KOLAY OLUR.
SAVAŞANLAR ARASINA BİR KIZILDERİLİ SOKULUR..

BU AYAK ADALESİNİ KESERSEM AT YIKILIR..
YAY CANINA
FAKAT KIZILDERİLİYİ NİNO GÖRÜR.
DEMEK SENDİN HA!
O ATIN ÖCÜNÜ GENE BİR AT ALMALI..
FAKAT NİNO DA ATTAN İNDİRİLİR.. ÜÇÜ TEKRAR ZOR DURUMA DÜŞER..
BAŞIMIZ DERTTE ÇOCUKLAR!
BİRDEN BILLY'NİN AKLINA BİRŞEY GELİR..
DAYANIN ÇOCUKLAR ONLARA BİR OYUN OYNAYACAĞIM..
5

O SIRADA TATANKA VAGONDA TANRIÇAYI GÖRMÜŞTÜR
BU KADINI ESİR ALIRSAK İYİ BİR REHİNE OLUR ELİMİZDE..
BİRAZ SONRA-
İMDAAT BİLLY.. İMDAAT..
BENİMLE GELECEKSİN BEYAZ KADIN!
BIRAKIN BENİ BIRAKIN!
İŞİTTİN Mİ NİNO? MİS HOWARD İMDAT DİYE BAĞIRDI..
EVET İŞİTTİM!
ÜZERLERİNE ŞU YANIK KÖMÜRLERİ ATACAĞIM..
ŞEFİN BULUŞU ÇOK GÜZEL!
AAAHH!
OHH!
6

BİLLY! BU NAMUSSUZLARIN ŞEFİ BİZİM VAGONA GİRDİ VE BİR İMDAT ÇAĞRISI DUYDUM.
VAY ŞEYTANLAR.
BENİMLE GELECEKSİN BEYAZ KADIN!
TREN BİRDEN HAREKET EDER.
NE OLUYORUZ BÖYLE?
OLAF DAHA ÖNCE TREN MAKİNİSTLİĞİ YAPTIĞINI HATIRLADI.
O HERİFLER YAKLAŞIRSA TEKRAR ÜZERLERİNE ATEŞ AT.
OLUR OLAF!
ŞEFLERİNİN KAYBOLMASI, VE TRENİN HAREKETİYLE KIZILDERİLİLER MÜCADELEDEN VAZ GEÇERLER..
ŞİMDİ HESAPLAŞALIM, TATONKA!
TREN HIZLANDIĞI İÇİN TATONKA ATLAYAMAZ..
BU İŞ SENİN YÜZÜNDEN OLDU SEFİL!
BU SEFER BAŞARAMADIN SEFİL!.
7

ÖFKESİNDEN KUDURAN KIZILDERİLİ BIÇAĞINI ÇEKER.. TAM O SIRADA-
İŞTE TATANKA
SANA MÜSTEHAK OLDUĞUN DERSİ VERECEĞİM..
GEBERECEKSİN SOLUK YÜZ!
SAHİ Mİ SÖYLÜYORSUN?
PEK HAFİF GELDİN BANA!
BU IŞ TAMAM TANRIÇA..
AZ DAHA BENİ ÖLDÜRECEKTİ BU!
BİRAZ SONRA TREN ÇATIŞMA SAHASINA DOĞRU GERİLER..
DERS FAYDALI OLDU! ŞURAYA BAKIN!
8

DOĞRU..
BİLLY ROCK YOLCULARDAN KÜTÜĞÜ KALDIRMALARINA YARDIM ETMELERİNİ İSTER..
ACELE EDİN TATANKANIN ADAMLARI GERİ DÖNEBİLİR..
AĞAÇ KÜTÜĞÜ DEMİR YOLU ÜZERİNDEN ALINIR..
YOL AÇILDI.. HAYDİ GİDELİM OLAF..
TRENİ BEN YÜRÜTEBİLİRİM.
BEN YARDIM EDERİM SANA..
HALÂ BAYGIN MI BU HOWARD..
EVET BİLLY.!
YÜZ KİLOMETRE KADAR SONRA RANGERLER TATANKAYI TESLİM ALIRLAR..
SİZE TEŞEKKÜR EDERİZ BİLLY ROCK! UZUN ZAMANDIR BU SERSERİYİ ARIYORDUK...
YOLUNA DEVAM EDEN TREN GECE KARANLIĞINA GÖMÜLÜR..

ŞAFAK SÖKERKEN SAN JUAN GÖRÜNÜR
ÖNCE OTELDE DİNLENECEĞİZ! ÖĞLE YEMEĞİNDEN SONRA DA KOMUTANI GÖRMEĞE GİDERİZ..
VE ÖĞLEDEN SONRA..
NE ARZU EDİYORSUNUZ?
ALBAY ADAMS'LA GÖRÜŞMEK İSTİYORUM! ÇOK ÖNEMLİDİR.
İSMİNİZ?
BILLY ROCK!
ÇAVUŞ ALBAYA HABER VERMEYE GİRER!
BILLY ROCK? DEMEK TATANKAYI YAKALAYAN ADAM.. HEMEN YANIMA GETİRİN!
BAŞÜSTÜNE!
ALBAY SİZİ BEKLİYOR BAY ROCK..
PEKALÂ!

ALBAY MÖSYÖ ROCK İLE GÖRÜŞECEK. SİZLERLE DEĞİL!
ÇEKİL ÖNÜMDEN HÖDÜK..
SİZİNLE TANIŞTIĞIMA MEMNUN OLDUM BAY BİLLY! KANUN DIŞI YAŞAYAN TEHLİKELİ BİR HAYDUTU YAKALADINIZ..
ÇOK MEŞGULUM ZİYARETİNİZİN SEBEBİNİ KISACA ANLATINIZ..
BEYAZLARI TEHDİT EDEN BÜYÜK BİR TEHLİKEYİ HÜKÜMETE HABER VERMENİZİ İSTİYORUM..
BİLLY ROCK ALTIN ÖRÜMCEK TARİKATİNİN ZARARLI FAALİYETLERİ HAKKINDA ALBAYA BİLGİ VERİR..
BÜTÜN BUNLAR İNANILACAK GİBİ DEĞİL.. YA BU ADAM DELİ YA DA BENİMLE ALAY EDİYOR.
BANA İNANMADIĞINIZI ANLIYORUM.. BUNUNLA BERABER..

SÖYLEDİKLERİNİZİ KONTROL ETMEDEN HÜKÜMETE RAPOR YAZAMAM.
ELİMDEKİ TEK DELİLİ SİZE TESLİM EDECEĞİM.
KIZILDERİLİ DİLİYLE YAZILIDIR.. BÜTÜN ANLATTIKLARIMI BURDA BULACAKSINIZ..
FAKAT SAN JUAN'A BAŞKA BİR YOLCU DAHA GELMİŞTİ..
TANRI GÜNEŞ BANA DAİMA YARDIM ETMİŞTİR. ONUN SAYESİNDE ONLARI BULUP HESAPLARINI GÖRECEĞİM!
YALNIZ YAŞIYAN KIZILDERİLİ MAHALLESİNİN BOZUK SOKAĞINDA YÜRÜMEYE BAŞLADI.
BURASI..

BİRŞEY Mİ İSTEDİNİZ ?.
USTANA YALNIZ YAŞAYAN'IN GELDİĞİNİ SÖYLE KÜÇÜK..
AZ SONRA.
SELÂM ADATIR.
SENİ EVİMDE GÖRDÜĞÜME SEVİNDİN KARDEŞ NE ARZU EDİYORSUN!
HER ŞEYİ BİLEN GÖNDERDİ BENİ.. BANA İTAAT EDİLMESİ İÇİNDE BUNU VERDİ.. BAK..
ALTIN ÖRÜMCEK İŞARETİ.. SANA İTAAT EDECEĞİM..
ARABA BAYRAMI NEREDE YAPILIRMIŞ BUNU BANA SÖYLE!
BU AKŞAM YANIMA GEL!
O SIRADA..
OH BİLLY.. NİHAYET..
13

ALBAY BANA İNANMADI BUNUN İÇİN HATIRA DEFTERİNİ ONA BIRAKMAK ZORUNDA KALDIM-
İNŞALLAH OKURDA O BÜYÜK TEHLİKEYİ HÜKÜMETE HABER VERİR..
ŞEF.. BİZ NİNO İLE BİR GEZİNTİ YAPACAĞIZ-
PEKALÂ! BÜTÜN SAN JUAN MEYHANELERİNİ DOLAŞMAMAK ŞARTİYLE.
FAKAT ASLINDA-
BU VİSKİ HARİKULÂDE..
SİŞENİN İKİ DOLAR OLDUĞUNUDA UNUTMA!

BİR SÜRPRİZ..
HAY ALLAH! PARAMI OTELDE UNUTTUM SEN HESABI ÖDE..
BEN Mİ?
VERA-CRUZ'DEN AYRILDIĞIMIZDAN BERİ PARA YÜZÜ GÖRMEDİM BEN..
İŞTE ŞİMDİ ŞAPA OTURDUK..
HESABI ÖDEMEK İÇİN OTELDEN PARA GETİRECEĞİM..
BU NUMARALARI YUTMAYIZ- BİZ ÇOK DİNLEDİK..
ÖFKELİ TARTIŞMAYI MÜŞTERİLER DE DİNLER.
BEN Mİ NUMARACIYIM!
EKLE ÇENESİNE OLAF!
VARAN BİR..
BUNLAR HAYDUTUN TEKİ-
SERSERİ..
ŞUNLARA HADLERİNİ BİLDİRELİM..!

YAPIŞTIR OLAF!
AAHH!!
36-1
MEYHANECİ PİŞMAN VAZİYETTE NE YAPACAĞINI ŞAŞIRIR..
EYVAH! MAHVOLDUM.
YAŞA SEN ASLANIM NİNO.
36 2
KISA ZAMANDA ETRAFTA KİMSE KALMAZ..
RANCERLER GELMEDEN TÜYELİM.!
BURADAN!
ARKANDAN GELİYORUM!
36-3
ATEŞ ETME BAŞKASINI VURABİLİRSİN..
HAKLISIN! PEŞLERİNİ BIRAKMAYALIM ŞUNLARIN!

KOŞ NİNO PEŞİMİZE DÜŞTÜLER!
CANLARI CEHENNEME!
YORUCU BİR KAÇIŞTAN SONRA KIZILDERİLİ MAHALLESİNDE İZLERİNİ KAYBETTİRİRLER..
OF.. NİHAYET KURTULDUK!
DUR BAKALIM PEŞİN HÜKÜM VERME..
O SIRADA..
TANRI GÜNEŞ ONLARI KARŞIMA ÇIKARDI..
BAK OLAF BİR TAPINAK DAHA.. GİDİP BAKALIM MI?
ÖTEKİ YERLER YETMEDİ Mİ?
BU SEFER ELİMDEN KURTULAMAZLAR! BU BAYRAM ARİFESİNDE..
BUDA ÖTEKİLER GİBİ SADE BİRAZ DAHA HARAP..
36-6
36-5
17

TUZAĞA DÜŞTÜ-LER..
TAPINAĞIN ÖNÜNDE BİR TOTEM VARDIR..
KİMSE BENİ GÖREMEZ..
VE ŞİMDİ..
KUVVETLE ÇEKİNCE..
36-8
YALNIZ GEZENİN BİR PLANI VARDI..
KOŞUN! YETİŞİN..
36-9
BAĞIRAN KİM..
18

36-10
TAPINAĞIN İÇİNDE DE BU SESİ İŞİTİRLER..
YALNIZ YAŞAYAN TAPINAĞA DALAR..
SOLUK YÜZLER TOTEM'İ PARÇALADILAR..
TAM BAYRAM ARİFESİNDE HA? EY MANİTU O BEYAZ ADAMLARIN CANINI ALACAK KUDRETİNİ GÖSTER.
36-11
ŞURAYA BAK OLAF!
BU YENİ YIKILMIŞA BENZİYOR.
YALNIZ YAŞIYAN İYİ PLAN YAPMIŞTI..
SOLUK YÜZLERE ÖLÜM ÖLÜM..
19

DERTLERİ NE..
BİZE BAKARAK BAĞIRIYORLAR..
GALİBA DÖĞÜŞMEK ZORUNDA KALACAĞIZ.
BU HERİFLERDEN DE TAPINAKLARINDAN DA BIKTIM ARTIK.
SONLARI GELDİ..
CETLERİMİN RUHU YARDIM ETMEZSE GÜÇ KURTULACAĞIZ.
NEFESİNİ TÜKETME. İŞİMİZ HAYLİ ZOR..

AH! ELİME BİRİ BİR TOPUZ VERSE ONA DÜNYAYI BAĞIŞLARDIM..
YALNIZ GEZEN KAÇMAK İÇİN KAVGADAN FAYDALANIR..
BU İKİSİNİN HESABI TAMAM.. BİLLY ROCK DA BANA KALDI: DEMEKTİR..
36-16
UMUTSUZCA SAVAŞMALARINA RAĞMEN..
AAH!
36-17
İKİ ARKADAŞIN DURUMU ÇOK KÖTÜDÜR..
KİMSE İMDADIMIZA KOŞMUYOR.. NE YASAK ŞEHİRDEYİZ NE DE ÖLÜM VADİSİNDE.
36-18
BİRDEN BAŞRAHİP ÇIKA GELİR..
ONLARI ÖLDÜRMEYİN HENÜZ SON DAKİKALARI GELMEDİ..
21

ÖNCE NINO YENİLGİYE UĞRAR..
İMDAT OLAF!
GELİYORUM NINO!
FAKAT ATILAN KEMENTLERLE OLAF DA KISKIVRAK YAKALANDI..
O SIRADA YALNIZ YAŞAYAN ADAM.
BİLLY ROCK DA AYNI TUZAĞA DÜŞECEK-BU ALTIN ÖRÜMCEĞİN ÖCÜ OLACAK.
O SIRADA BİLLY ROCK.
BU SAATTE DÖNMÜŞ OLMALARI LAZIMDI..
ONLAR KOLAY YENİLECEK ADAM DEĞİLLER.
O ESNADA KAPI VURULUR.
36-21
22

NE VAR.?
BIR MEKTUP GETIRDIM..
KIM VERDI SANA BU MEKTUBU?
KAPI ÖNÜNDEKİ MASAYA BIRAKMIŞLAR..
36-22
Beklediklerimiz kutsal Tanrının sarı tapınağında esir edilmişlerdir.. Rancerler veya askerler işe karışırlarsa hayatları tehlikeye girer..
Bir dost
BU BIR TUZAK BILLY.. BUNU HISSEDIYORUM..
BUNA HİÇ ŞÜPHE YOK.. BENI ORAYA ÇEKMEYE ÇALIŞIYORLAR.. AMA IKISI DE ORADA..
36-23
ORAYA GIDECEĞIM ... AMA BENI ASLA TUZAKLARINA DÜŞÜREMEYECEKLER.
36 24
BENDE GELIYORUM BILLY..
SIZ BURADA KALIN! YARINA KADAR DONMEZSEM BU MEKTUBU ALBAYA VERIRSINIZ BAYAN HOWARD.-
23

BELKİ BENİ DIŞARDA BİR BEKLEYEN VAR..
HER ŞEY-DEN ÖN-CE..
3625
İZİMİ KAYBET-TİRECEĞİM.
O SIRA-DA OLAF VE NİNO'NUN BAĞLI OLDUKLARI TAPINAKTA.
NE KÖTÜ DURUMA DÜŞTÜK NİNOCUĞUM.
BİZİ ÖLDÜRMEK İÇİN DAHA NE BEKLİYORLAR ACABA?
BİZ DÖVÜŞÜRKEN BİR KIZILDERİLİNİN SIVIŞTIĞINI GÖRDÜM.
36-27
BUNUN MANASI..
O KAÇANIN YALNIZ YAŞAYAN OLDUĞUNA YEMİN EDERİM..
24

HAKLISIN! DÜŞTÜĞÜMÜZ TUZAK MUTLAKA ONUNDUR NINO..
36-28
BILLY ROCK ESKİ TAPINAĞA YAKLAŞIR-
BU KIZILDERİLİLER NEDEN BÖYLE GİYİNMİŞLER? NEREYE GİDİYORLAR?
HEPSİ TAPINAĞA GİRİYORLAR ÇOK GARİP..
TAPINAĞA GİRMEDEN ÖNCE HEPSİ PAROLA SÖYLÜYOR..
TANRI GÜNEŞ SENİ KORUSUN!
GİR KARDEŞ!
İÇERDE GİZLİ BİR MERDİVEN VARDIR..
36-30
BILLY'NİN AKLINA BİRŞEY GELİR..
BANA KURULAN TUZAK BEKLEDİĞİMDEN BAŞKA OLMASA GEREK..
25

BİR ÇEYREK SAAT SONRA..
İŞTE BİRİ DAHA..TAM ALTIMDAN GEÇECEK.
NİTEKİM..
BEKLEDİGİM DE BUYDU ZATEN..
DUR BAKALIM..
SMACK!
ZATEN UYKUN GELMİŞ!..
26

BILLY ROCK ADAMIN ELBISELERINI HEMEN ALIR-
ŞANSIM VARMIŞ DOĞRUSU.!
BUNU ŞURAYA YATIRAYIM.. KENDİNE GELDİĞİ ZAMAN NEYE UĞRADIĞINI BİLMEYECEK-
HAYDİ ŞİMDİ YOLUMUZA DEVAM!
ŞU ÖNÜMDEKİNİ TAKİP EDECEĞİM..
37-3
GEÇ KARDEŞ!
TANRI GÜNEŞ SENİ KORUSUN!
ÖNÜMDE GİDENİN SÖYLEDİĞİ PAROLAYI İŞİTTİM BUÇOK İYİ OLDU..
37-4

ACABA OLAF VE NİNO ÖLDÜRÜLDÜLER Mİ YOKSA CANLI MI ?
BAKALIM.. ELBET ONLARI GÖRECEĞİZ..
HER ŞEYDEN EVVEL ŞU GİDENİ GÖZDEN KAÇIRMAMALIYIM.
BİLLY BİRDEN ÖNÜNDE GİDENİ GÖZDEN KAÇIRIR..
BURASI DA YASAK ŞEHİRE BENZİYOR.
TAPINAĞIN ALTINDA ZIT YÖNLERE SAPAN KORİDORLAR VARDI..
ŞIMDİ İYİCE GÜÇ DURUMA GELDİK.. ŞURAYA BAK.
AZ SONRA.
NEREYE GİDECEĞİM ACABA..

HAY ALLAH!.
BİR MÜZİK SE-Sİ GELİYOR KULAĞIMA..
BİLLY SESİN GELDİ-Ğİ YÖ-NE DOĞ-RU YÜRÜR FAKAT..
AAAH!
KÖTÜ BİR ŞAKA BU..
BİR YERİMİN KI-RILMAYIŞI ŞANS DOĞRUSU..
YUKARI ÇIK-MAĞA İMKÂN YOK..
BURADAN NA-SIL KURTULACA-ĞIM BİLMEM!
29

NINO BAĞLARI KEMİRMEK İÇİN ÇOK ÇALIŞTI FAKAT-
VERA CURUZU BİR DAHA GÖREMEYECEĞİMİZE İNANDIM.
BÖYLE KONUŞMAKTAN VAZGEÇ BAYKUŞ..
GURURU KIRILAN OLAF BİRAN KÖTÜ DURUMUNU UNUTUR-
ŞU ELLERİM BİR ÇÖZÜLÜRSE SANA BAYKUŞU GÖSTERECEĞİM İSKETE..
GECE BASTIRMIŞ UFUKTA AY YÜKSELMİŞTİR..
BİR AĞACIN ARKASINA GİZLENMİŞ OLAN BİRİ ETRAFI GÖZLER-
BILLY TUZAĞI SEZDİ DE GELMEDİ Mİ ACABA?..
O SIRADA BILLY KURTULMA ÇARELERİ ARAR..
ŞU BIÇAKLA TAŞI OYNATMAYA ÇALIŞAYIM-
İŞTE KIMILDADI.. BELKİ BİRŞEYLER YAPARIM.
30

İLK TAŞ KALKINCA ÖBÜRLERİ KOLAY SÖKÜLDÜ-
BIRAZ SONRA DELİK GEÇİLEBİLECEK KADAR GENİŞLEDİ..
UFF.!. NİHAYET BAŞARDIM..
ŞİMDİ NE PAHASINA OLURSA OLSUN DOSTLARIMI BULMALIYIM.
37-15
GENE MÜZİK SESİNE DOĞRU İLERLİYECEĞİM..
OH.!. BU DA NESİ..
ÜSTTEKİ KÜÇÜK TAPINAĞIN ALTINDA DAHA BÜYÜK BİR MABET VARDIR..
31

DEVAMI GELECEK SAYIDA..

Cemal Nadir Sk. Büyük Milâs Han Kat 1 No. 102 - İSTANBUL

ZAPO
Haftalık mecmua
Sayı- 11

Salı günleri çıkar Sahibi: Bilge Şakrak. Mesul Müdür: Sabahattin Yılmaz Baskı Duran Ofset Matbaası. Adres: Cemal Nadir sok. Büyük Milâs Han İstanbul Tel : 27 69 97 11-AĞUSTOS-1970